

24B-SW
GEZ

KARTA ADRESOWA ZABYTKU NIERUCHOMEGO

3. Miejscowość

BYSTRA

43-360

1. Nazwa

Portiernia z bramą– w Zespole dawnego Sanatorium

2. Czas powstania

Lata 30-te XXw.

8. Fotografia z opisem wskazującym orientację albo mapa z zaznaczonym stanowiskiem archeologicznym



Widok portierni od strony pn 2017r.



Widok portierni od strony wsch 2010r.

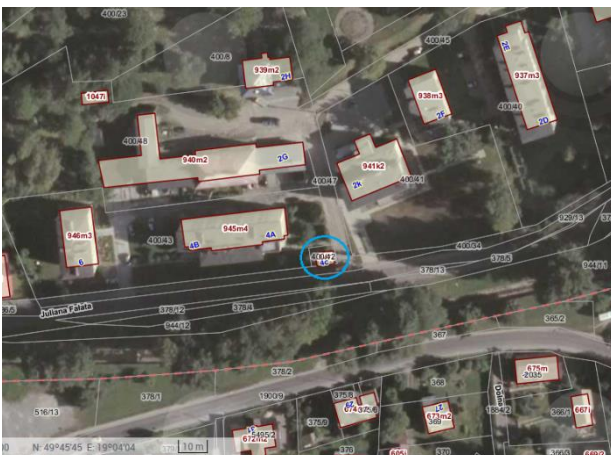

Ortofotomapa (geportal.powiat.bielsko) z zazn. lokalizacją budynku 1:1000

4. Adres

ul. Juliana Fałata nr 4C
dz nr 400/42

5. Przynależność administracyjna

Województwo śląskie

Powiat bielski

Gmina Wilkowice

6. Formy ochrony

Wojewódzka Ewidencja
Zabytków, MPZP Gminy
Wilkowice

7. Opracowanie karty adresowej
(autor, data i podpis)

Prac. Proj.-Konserwatorska
ARKADA
listopad 2017r.