

43B-SW
GEZ

KARTA ADRESOWA ZABYTKU NIERUCHOMEGO

3. Miejscowość

BYSTRA

43-360

1. Nazwa
Dom konstrukcji murowanej

2. Czas powstania
Pocz. XXw.

8. Fotografia z opisem wskazującym orientację albo mapa z zaznaczonym stanowiskiem archeologicznym

Widok budynku od strony pn-wsch



4. Adres

ul. Jarzębinowa nr 1

dz nr 966, 248/10

5. Przynależność administracyjna

Województwo śląskie

Powiat bielski

Gmina Wilkowice

6. Formy ochrony

Wojewódzka Ewidencja
Zabytków, MPZP Gminy
Wilkowice

7. Opracowanie karty adresowej

(autor, data i podpis)
Prac. Proj.-Konserwatorska
ARKADA
listopad 2017r.

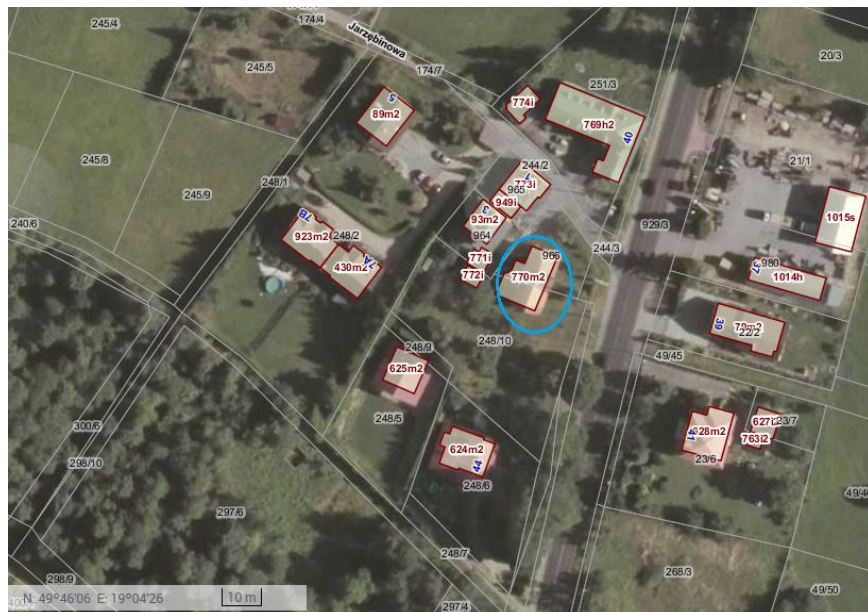

Ortofotomapa (geportal.powiat.bielsko) z zazn. lokalizacją budynku 1:1000



Widok budynku od strony wsch