

108B-SW
GEZ

KARTA ADRESOWA ZABYTKU NIERUCHOMEGO

3. Miejscowość

BYSTRA

43-360

1. Nazwa

Dom konstrukcji drewnianej zrębowej

2. Czas powstania

Lata 20-te XXw.

8. Fotografia z opisem wskazującym orientację albo mapa z zazn. stanowiskiem archeolog.



>
Widok domu od str.wsch



<
Widok od strony pd

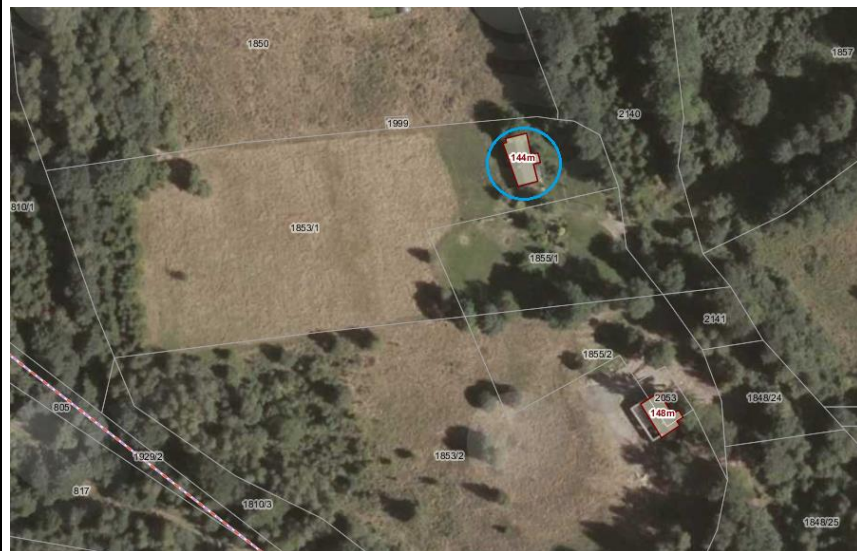

Ortofotomapa (geoportal.powiat.bielsko) z zazn. lokalizacją budynku 1:1000



Widok domu od strony pn-wsch

4. Adres

Bieniатka
(ul. Nadmeszna) d. nr 483

dz nr 1853/1

5. Przynależność administracyjna

Województwo śląskie

Powiat bielski

Gmina Wilkowice

6. Formy ochrony

Wojewódzka Ewidencja
Zabytków, MPZP Gminy
Wilkowice

7. Opracowanie karty adresowej
(autor, data i podpis)

Prac. Proj.-Konserwatorska
ARKADA
listopad 2017r.