MIEJSCOWY PLAN ZAGOSPODAROWANIA PRZESTRZENNEGO GMINY WILKOWICE W ZACHODNIEJ CZĘŚCI GMINY, OBEJMUJĄCEGO CZĘŚĆ TERENU PARKU KRAJOBRAZOWEGO BESKIDU ŚLĄSKIEGO W MIEJSCOWOŚCI BYSTRA (OBRĘBY EWIDENCYJNE BYSTRA KRAKOWSKA, BYSTRA ŚLĄSKA)

Gmina Wilkowice

wyrys ze „Studium uwarunkowań i kierunków zagospodarowania przestrzennego gminy Wilkowice"
przyjętego Uchwałą Nr XXXVIII/396/2010 z dnia 14 stycznia 2010 roku

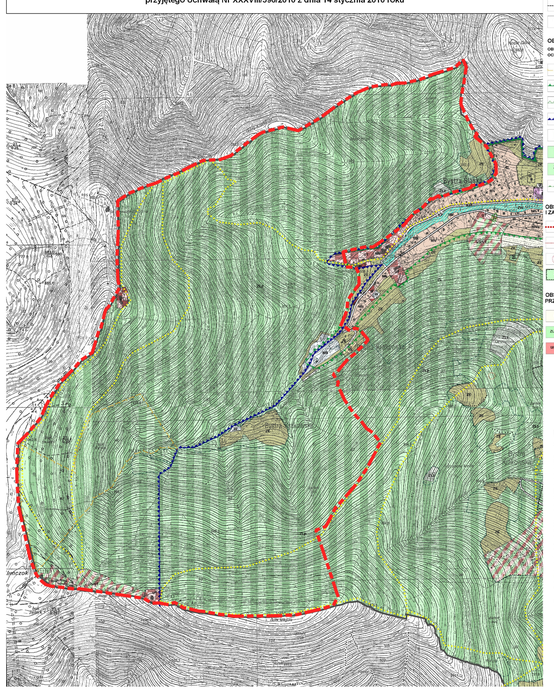

GRANICE ADMINISTRACYJNE GMINY

GRANICE MIG BIOSZ'96

TZ GRANICE TERENÓW ZAMKNIĘTYCH

OBSZARY OCHRONY PRZYRODY I ZASOBÓW ŚRODOWISKA

OBSZARY I OBIEKTY CHRONIONE, LUB WYMAGAJĄCE OCHRONY PRZEPISAMI O OCHRONIE PRZYRODY

PROJEKTOWANY REZERWAT PRZYRODY "ŚLIMCZOK"

GRANICE PARKÓW KRAJOBRAZOWYCH: BESKIDU ŚLĄSKIEGO I BESKIDU MAŁEGO

GRANICE OTULIN PARKÓW KRAJOBRAZOWYCH: BESKIDU ŚLĄSKIEGO I BESKIDU MAŁEGO

PROJEKTOWANE OBSZARY "NATURA 2000"
1 - PLH 240005 "BESKID ŚLĄSKI"
2 - PLH 240003 "BESKID MAŁY"

POMNIKI PRZYRODY

ZP TERENY ZIELENI PARKOWEJ

ZV TERENY ZIELENI WYSOKIEJ

PROJEKTOWANY OBSZAR EUROKORIDORU KRAJOBROWEGO

OBSZARY OCHRONY DZIEDZICTWA KULTUROWEGO I ZABYTKÓW

OBSZARY I OBIEKTY OBJĘTE STREFAMI EKSPOZYCJI (OCHRONY KONSERWATORSKIEJ)

OBSZARY I OBIEKTY OBJĘTE STREFAMI CZĘŚCIOWEJ (OCHRONY KONSERWATORSKIEJ)

STANOWISKA ARCHEOLOGICZNE ZE STREFAMI OCHRONNYMI

ZC OBIEKTY WPIS ZE STREFAMI KRAJOBRAZOWYMI

OBSZARY ROLNICZEJ I LEŚNEJ PRZESTRZENI PRODUKCYJNEJ

R TERENY ROLNE WYŁĄŁONE Z ZABUDOWY

ZLzO LASY I GRUNTY LEŚNE CHRONIONE PRZED ZABUDOWĄ

GRLL GŁÓWNY OBSZAR DOGODNIONI ROLNO-LEŚNEJ

OBSZARY I OBIEKTY CHRONIONE LUB WYMAGAJĄCE OCHRONY NA PODSTAWIE PRZEPISÓW ODRĘBNYCH

ZLp LASY PAŃSTWOWE - OCHRONNE

ZL LASY I ZADRZEWIENIA PRYWATNE

ZLz TERENY WYŁĄCZONE DO ZALESIENIA

ZW TERENY WÓD POWIERZCHNIOWYCH, ZIELEŃ PRZYWODNIA

ZE TERENY ZIELENI NIEURZĄDZONEJ
POLANI I OBSZARÓW PRZELESIONYCH

OBSZAR NATURA 2000 GÓRNICZA DORZECZE WISŁY PRZEJEŚNICY
1 - PLB 240001 "BESKID ŚLĄSKI"
2 - PLB 240002 "BESKID MAŁY"
3 - PLH 240005 "DOLINA BIAŁEJ WISŁY"

STREFY OCHRONY LUB WÓD POWIERZCHNIOWYCH I POZIEMNYCH

WS PROJEKTOWANE ZBIORNIKI RETENCJI (MZ)

OBSZARY ZAGROŻEŃ ŚRODOWISKOWYCH

OBSZAR ZAGROŻONY OSUWANIEM SIĘ MAS ZIEMNYCH

OBSZARY ZAGROŻONE OSUWANIEM SIĘ MAS ZIEMNYCH (wg Atlas ZG "IMGW 1977")

LEŻYSKO ZSUWANIA W KEMBERNIE WILKOWICE

OBSZAR ZAGROŻONY POWODZIĄ I PODTOPIENIAMI (SZCZEGÓŁOWA DOKUMENTACJA HYDROLOGICZNO-HYDROMETRYCZNA WUOZ/ICHU ZLEC PO POWIATOWMA WUOZ/ICHU TYPU DOLINOWE)

OBSZARY KSZTAŁTOWANIA ZABUDOWY MIESZKANIOWEJ, USŁUGOWEJ I PRODUKCYJNEJ

MR TERENY ZABUDOWY MIESZKANIOWEJ (WIEJSKIEJ)

MN TERENY ZABUDOWY MIESZKANIOWEJ JEDNORODZINNEJ

MU TERENY ZABUDOWY MIESZKANIOWO - USŁUGOWEJ

NL TERENY ZABUDOWY REKREACYJNO-LETNISKOWEJ

UP TERENY USŁUG UŻYTECZNOŚCI PUBLICZNEJ

U TERENY USŁUG

UN TERENY USŁUG ZWIĄZANYCH Z KULTURĄ RELIGIJNĄ

US TERENY USŁUG SPORTU I REKREACJI

UT TERENY USŁUG TURYSTYKI I WYPOCZYNKU

UTK TERENY OBIEKTÓW I KRZEWÓW REKREACJI I EKSPOZYCJA KARCZARNIOWA

P TERENY OBIEKTÓW PRODUKCYJNYCH, SKŁADÓW I MAGAZYNÓW

PU TERENY OBIEKTÓW PRODUKCYJNO - USŁUGOWYCH

KIERUNKI ROZWOJU SYSTEMÓW KOMUNIKACYJNYCH

KDE DROGA PUBLICZNA KRAJOWA KLASY G
PRZEJEŻDŻNIA DROGA EKSPRESOWA S 69

KDD DROGA PUBLICZNA KRAJOWA, WOJEWÓDZKA KLASY D
(DO UTRZYMANIA I PRZEBUDOWY)

KDZ(L) DROGA PUBLICZNA POWIATOWA KLASY Z L
(DO UTRZYMANIA I PRZEBUDOWY)

KDL, KDD DROGA PUBLICZNA GMINNA KLASY L, D
(DO UTRZYMANIA, PRZEBUDOWY, BUDOWY)

PROJEKTOWANE DROGI GMINNE

PROPONOWANE DROGI GMINNE

LINIA KOLEJOWA WĄSKOTOROWA

CIĄG PIESZO I ROWERAMI TURYSTYCZNE

KP WYSPECJALNE PARKINGI

KIERUNKI ROZWOJU INFRASTRUKTURY TECHNICZNEJ

W OBIEKTY I URZĄDZENIA ZAOPATRZENIA W WODĘ

G OBIEKTY I URZĄDZENIA GAZOWNICTWA

O OBIEKTY I URZĄDZENIA SODYSZCZANIA ODPADÓW

LINIE ELEKTROENERGETYCZNE WYSOKIEGO NAPIĘCIA ZE STREFAMI TECHNICZNYMI

ŚRODKOWO WYSOKIEGO CIŚNIENIA ZE STREFAMI TECHNICZNYMI

REJONY MOŻLIWE DLA LOKALIZACJI OBIEKTÓW I URZĄDZEŃ "ELEKTROWNI WIATROWYCH"

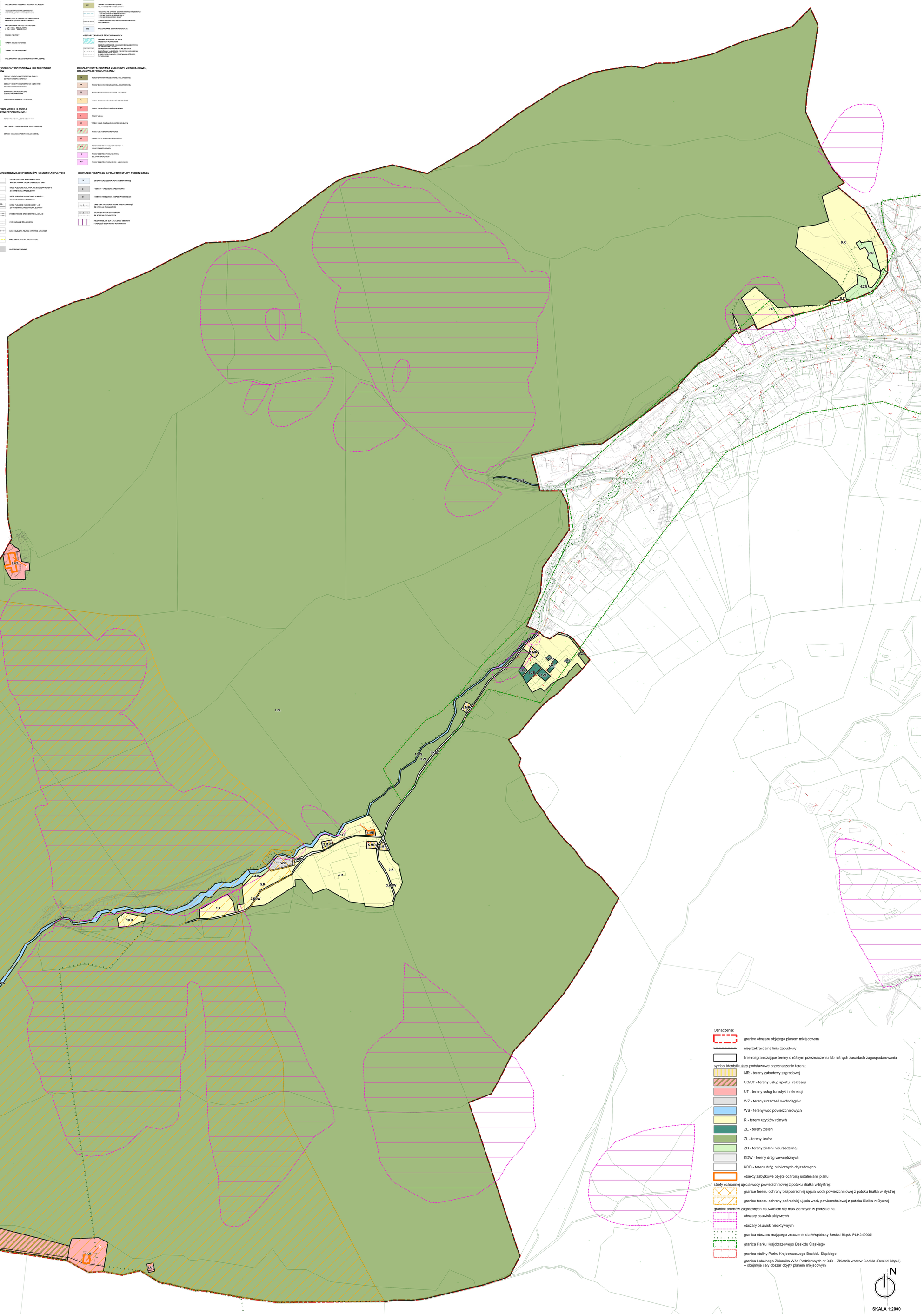

Oznaczenia:

- granice obszaru objętego planem miejscowym
- nieprzekraczalna linia zabudowy
- linie rozgraniczające tereny o różnym przeznaczeniu lub różnych zasadach zagospodarowania

symbol identyfikujący podstawowe przeznaczenie terenu:

- MR - tereny zabudowy zagrodowej
- US/UT - tereny usług sportu i rekreacji
- UT - tereny usług turystyki i rekreacji
- WZ - tereny urządzeń wodociągów
- WS - tereny wód powierzchniowych
- R - tereny użytków rolnych
- ZE - tereny zieleni
- ZL - tereny lasów
- ZN - tereny zieleni nieurządzonej
- KDW - tereny dróg wewnętrznych
- KDD - tereny dróg publicznych dojazdowych
- obiekty zabytkowe objęte ochroną ustaleniami planu

strefy ochronnej ujęcia wody powierzchniowej z potoku Białka w Bystrej:

- granice terenu ochrony bezpośredniej ujęcia wody powierzchniowej z potoku Białka w Bystrej
- granice terenu ochrony pośredniej ujęcia wody powierzchniowej z potoku Białka w Bystrej

granice terenów zagrożonych osuwaniem się mas ziemnych w podziale na:

- obszary osuwisk aktywnych
- obszary osuwisk nieaktywnych
- granica obszaru mającego znaczenie dla Wspólnoty Beskid Śląski PLH240005
- granica Parku Krajobrazowego Beskidu Śląskiego
- granica otuliny Parku Krajobrazowego Beskidu Śląskiego
- granica Lokalnego Zbiornika Wód Podziemnych nr 348 – Zbiornik warstw Godula (Beskid Śląski) – obejmuje cały obszar objęty planem miejscowym

N

SKALA 1:2000

0 50 100 150 200 250 300 350 400 450 500 m

PANOVA
Since 1987