

z dnia 30 grudnia 2013 r.

**w sprawie zaliczenia drogi do kategorii dróg gminnych w Gminie Wilkowice**

Na podstawie art. 18 ust. 2 pkt 15 ustawy z dnia 8 marca 1990 r. o samorządzie gminnym (tj. Dz. U. 2013 r., poz. 594) i art. 7 ust. 3 ustawy z dnia 21 marca 1985 r. o drogach publicznych (tj. Dz. U. 2013 r., poz. 260),

**Rada Gminy Wilkowice uchwala, co następuje:**

§ 1. Zalicza się do kategorii dróg gminnych drogę położoną w obrębie 7- Wilkowice, jednostka ewidencyjna: Wilkowice, **ulicę Robotniczą**, której przebieg przedstawia załącznik nr 1 do niniejszej uchwały.

§ 2. Wykonanie uchwały powierza się Wójtowi Gminy Wilkowice.

§ 3. Uchwała wchodzi w życie po upływie 14 dni od ogłoszenia w Dzienniku Urzędowym Województwa Śląskiego.

Przewodniczący Rady Gminy

**Bartosz Olma**



**Załącznik nr 1  
do uchwały XLII/352/2013 r.  
z dnia 30 grudnia 2013 r.**

| Ulica      | Nr ewid. działek                 | Nr drogi | Długość (m) |
|------------|----------------------------------|----------|-------------|
| Robotnicza | 3319/1, 3315/27, 3319/15, 3316/2 | 610573S  | 355         |

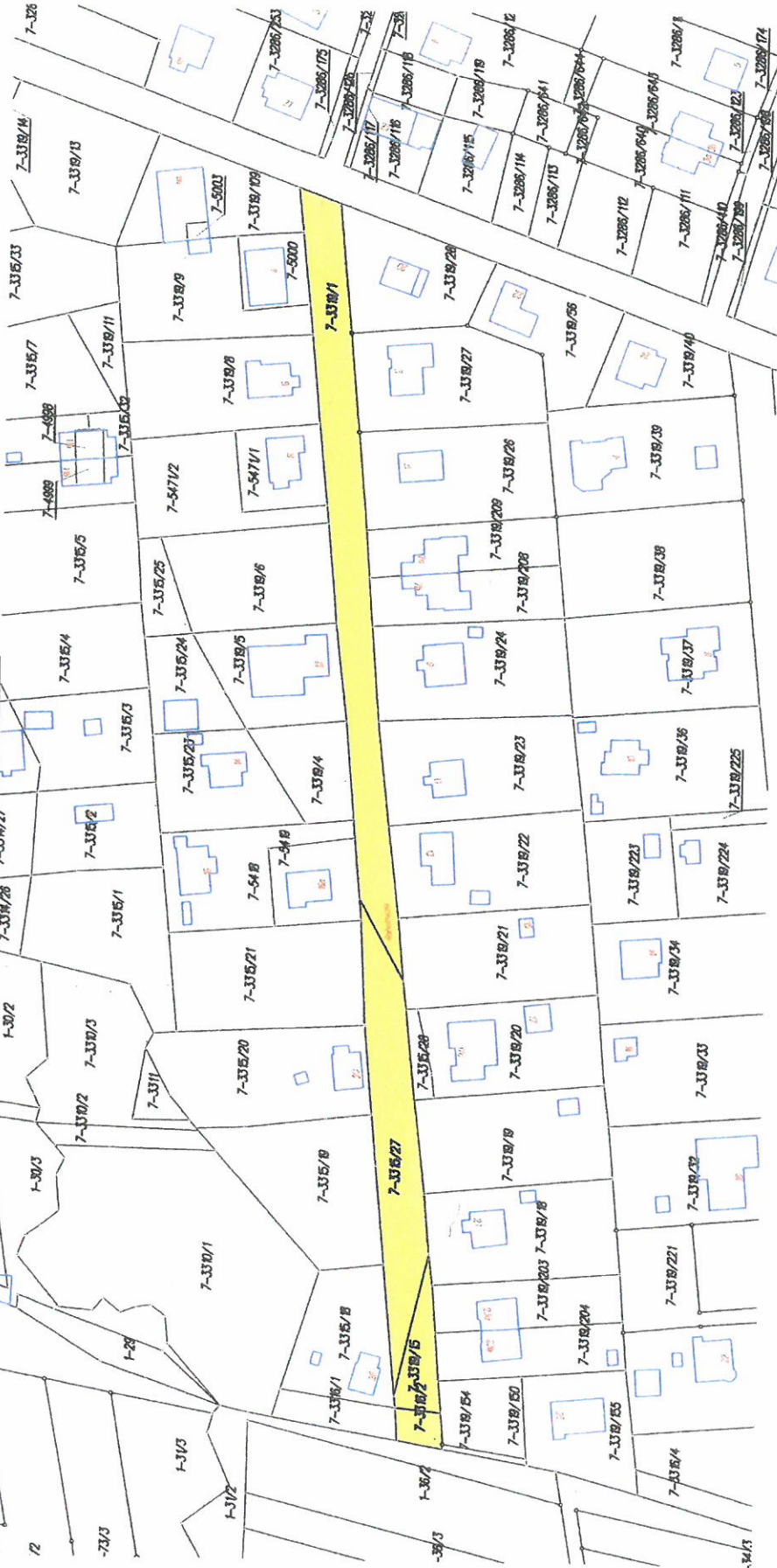

*Przewodniczący Rady*  
**Artur Olma**